Activité Dessin : Empreintes de feuilles aux pastels gras □□□□ dès 2 ans

Voilà une jolie activité automnale qui permet de donner un but à la promenade : le ramassage de feuilles □

Lors de cette activité, l’enfant va développer :

Ce qui va être développé chez l’enfant avec cette activité :

➞□ Travail de la Motricité fine

➞□ Comprendre et tester une technique de dessin

➞□ Connaître les différentes feuilles (variété d’arbres) et leur constitution

➞□ L’utilisation des pastels gras

➞□ La patience

Pour réaliser cette activité, tu auras besoin de :

MATERIEL : (clique sur les liens)

- Des feuilles d’arbre
- Une feuille blanche
- Des Pastels gras
- Des Petites mains ☺

TUTO :

Lors de cette activité, on en profitera pour discuter avec l’enfant des différences entre les feuilles, de leurs couleurs, formes, et ainsi évoquer les différentes espèces d’arbres, et la constitution d’une feuille (nervures, etc)..

De retour à la maison après avoir ramassé de jolies feuilles, on place une feuille d’arbre sur la table, puis on mets une feuille blanche par dessus.

Placez la feuille d’arbre en dessous la feuille de dessin blanche

Ensuite, prendre un pastel gras et il s’agit de « décalquer » la feuille, pour laisser apparaître son joli dessin, avec les nervures qui apparaissent bien.

« Waouh !!!! Cest magique maman « !

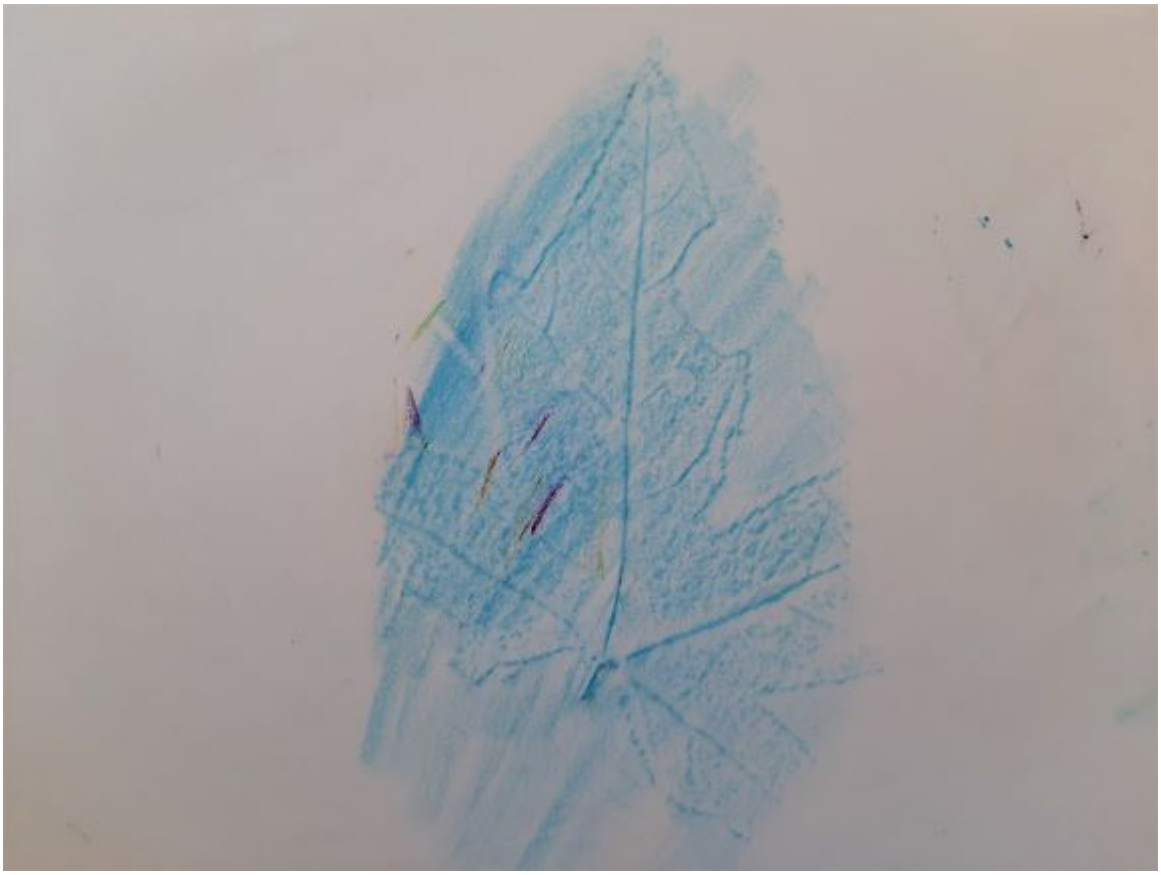

Activité que l’on peut proposer dès 2 ans.

C’est l’occasion pour les plus grands de parler du nom des arbres, des parties de la feuille etc…

On peut aussi encadrer ses dessins, faire un herbier ou décorer ainsi des cartes à offrir par exemple

J’espère que tu as aimé mon partage, N’hésite pas à poster tes commentaires, tout en haut de l’article

Si toi aussi tu veux rejoindre le Club Jeux et Partage et recevoir plein d’idées d’activités et des bons plans gratuits pour les enfants, inscris-toi tout en haut du blog !

Rejoins la communauté Jeux et Partage sur Facebook et retrouve des idées tous les jours !

Et sur Instagram, pour toujours + de partage ♥

Retrouve moi aussi
désormais sur ma chaîne YouTube Jeux et Partage où je te

partage toutes mes réflexions autour des enfants, pour une aide à la parentalité bienveillante